LA VOZ DE MONCLOVA

$10.00 Ejemplar
Lunes 23 de Noviembre de 2026

Año XXXVIII No. 14,351
Monclova, Coahuila

EN BRECHA DE PALO BLANCO

Fiesta ejidal termina con padre fallecido

William Saucedo Arzola murió prensado tras chocar contra una GMC Denali; testigos señalaron que el otro conductor presuntamente huyó del lugar.

JAIME GUERRERO/LA VOZ
www.periodicolavoz.com.mx



La camioneta de William Saucedo Arzola quedó destrozada tras el impacto ocurrido en el camino al Rancho La Viga.

CASTAÑOS COAH.-Lo esperaba su hijo para regresar juntos a casa, pero William Saucedo Arzola nunca llegó. Murió prensado entre los fierros retorcidos de su camioneta, luego de ser impactado por una GMC Denali en el camino al Rancho La Viga, antes de llegar al ejido Palo Blanco.

El fatal accidente ocurrió alrededor de la medianoche, en el tramo que conduce hacia Soledad, donde paramédicos de Bomberos Voluntarios acudieron para atender la emergencia. Al revisar al conductor, confirmaron que ya no contaba con signos vitales.

De acuerdo con los testimonios recabados, William había acudido al rancho para participar en una celebración de aniversario con actividades familiares. Durante la reunión decidió llevar a sus hijos Samuel y Naomi a su domicilio, con la intención de regresar por Irving, su hijo mayor, de 18 años, quien permanecía en el festejo.

LOCAL / PÁG. 2

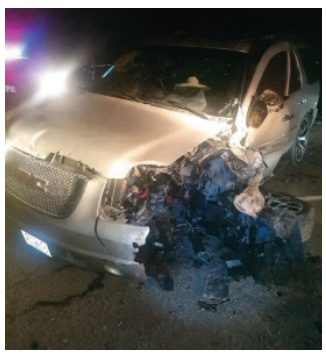



Score!

¡Super Chivas!

Las Chivas hicieron valer su condición de local, derrotaron 1-0 al Cruz Azul y se adueñaron del liderato del Apertura 2026.



LOCAL / PÁG. 7

Opera DIF Coahuila a 12 niños por labio leporino

A través del programa Sonrisa Sana y en coordinación con la Secretaría de Salud, el organismo estatal realiza cirugías reconstructivas de labio y paladar hendido en Saltillo.



Nación

Da EU coordenadas de 'El Chapo Isidro'

Desde el aire, con la ayuda de Estados Unidos, el Ejército vigilaba al menos desde 2022, los movimientos de Fausto Isidro Meza Flores, "El Chapo" Isidro, líder del Cártel de Guasave.



Nación

SACRIFICIO DE MILITARES MEXICANOS NO SERÁ OLVIDADO.- DEA



periodicolavoz.com.mx @periodico_lavoz

Buscan a conductor que huyó tras choque mortal

Familiares de William Saucedo Arzola señalan a Christian Venancio, alias "El Cosio", como presunto responsable del accidente y exigen que las autoridades lo localicen.

AZUCENA TENORIO/ LA VOZ
www.periodicolavoz.com.mx



Familiares de William Saucedo Arzola piden ayuda para localizar al conductor que presuntamente huyó tras el choque mortal en Castaños.

CASTAÑOS, COAHUILA.- Familiares de William Saucedo Arzola exigieron justicia y pidieron ayuda para localizar a Christian Venancio, alias "El Cosio", a quien señalan como el presunto conductor de una camioneta GMC Denali color arena que habría provocado el choque frontal en el que murió el hombre y posteriormente huyó del lugar.

De acuerdo con la denuncia pública de sus familiares, el accidente ocurrió durante la madrugada del domingo en la brecha que comunica a Soledad con el ejido Palo Blanco, en el camino hacia el Rancho La Viga, en Castaños.

La familia sostiene que el conductor de la Denali invadió el carril contrario y se impactó de frente contra la camioneta de William. Tras el choque, presuntamente abandonó el vehículo y se retiró sin auxiliar a la víctima.

LOCAL / PÁG. 2



Invierten más de 133 mdp en obras para Monclova

STAFF / LA VOZ
www.periodicolavoz.com.mx

El Gobierno Municipal de Monclova, en coordinación con el Gobierno del Estado, ejecutó una gira de arranque, entrega y supervisión de obras de infraestructura urbana, educativa, deportiva y de movilidad del 16 al 22 de noviembre, las cuales representan una inversión global superior a los 133 millones de pesos.

Entre los proyectos de mayor alcance destaca el inicio de la modernización del Libramiento Oriente, en el tramo comprendido entre el bulevar Pape y la avenida Revolución Mexicana. Esta obra, encabezada por el alcalde Carlos Villarreal y el gobernador Manolo Jiménez Salinas, cuenta con una inversión estatal superior a los 90 millones de pesos y tiene como objetivo optimizar la movilidad y la logística vial en ese sector de la ciudad. En el rubro educativo, la administración municipal dio inicio a la construcción de techumbres en las escuelas primarias Cuauhtémoc, ubicada en la colonia Obrera Norte, y Rafael Ramírez Castañeda.



Del 16 al 22 de noviembre, el alcalde Carlos Villarreal y el gobernador Manolo Jiménez arrancaron, supervisaron y entregaron proyectos de infraestructura vial, educativa, urbana y deportiva.

LOCAL / PÁG. 2