Concluye Gobernador entrega de becas DIF

Manolo Jiménez culmina en la Región Carbonífera el programa "Veamos la Discapacidad", con el cual el Estado otorgó 10 mil pesos a beneficiarios de las cinco regiones

STAFF / LA VOZ
www.periodicolavoz.com.mx

MÚZQUIZ, COAH.— El Gobernador Manolo Jiménez Salinas concluyó la distribución estatal del programa "Veamos la Discapacidad", mediante el cual se entregaron apoyos económicos de 10 mil pesos a personas en situación de vulnerabilidad en las cinco regiones de la entidad.

Durante el evento de cierre realizado en Múzquiz, que abarcó a los beneficiarios de la Región Carbonífera, el Mandatario estatal informó que la administración destina una inversión global de 300 millones de pesos a esquemas de impacto social enfocados en este sector poblacional.

LOCAL / PÁG. 7

Beneficiarios de la Región Carbonífera reciben sillas de ruedas y tarjetas bancarias por 10 mil pesos, mediante el programa del DIF Coahuila.

LA VOZ DE SABINAS
$10.00 Ejemplar
Domingo 20 de Septiembre de 2026
La Acerera 88.1 fm
(866) 633 35 55
Año XXXIX No. 14,288
Sabinas, Coahuila

Mantendrá Coahuila inversión en seguridad

Muere ciclista atropellado
Jesús Muñoz Hernández, vecino de Ampliación Tierra y Libertad, murió al intentar cruzar Las Torres en bicicleta; era soltero y no tenía hijos

HORA CERO

El Gobernador Manolo Jiménez adelantó que en el presupuesto de seguridad del 2027 será equilibrado, con programas de apoyo municipal y megaobras

TERESA MUÑOZ / LA VOZ
www.periodicolavoz.com.mx

MELCHOR MÚZQUIZ, COAH.- El gobernador de Coahuila, Manolo Jiménez Salinas, afirmó que durante 2027 se mantendrá la inversión en materia de seguridad, al señalar que esta continuará como la principal prioridad de su administración.

Explicó que se contempla un presupuesto equilibrado para el próximo año y sostuvo que, aunque Coahuila es el estado más seguro, la seguridad seguirá ocupando el primer lugar entre las prioridades del Gobierno Estatal.

"Viene un gran programa que lo presentaremos la próxima semana, 'En equipo le Entramos', es un gran programa para apoyar a los municipios de Coahuila", adelantó el mandatario estatal.

Jiménez Salinas agregó que, para 2027 también se contemplan importantes proyectos de infraestructura, entre los que destacan las denominadas megaobras, que se desarrollarán mediante esquemas de Asociaciones Público-Privadas.

Detalló que estos proyectos representarán inversiones por miles de millones de pesos y estarán enfocados en grandes obras de infraestructura, sin que se trate exclusivamente de recursos públicos.

Finalmente, el gobernador destacó que, además de seguridad e infraestructura, el próximo año se contempla fortalecer las acciones de Desarrollo Social, con diversos apoyos para las familias de Coahuila.

El gobernador Manolo Jiménez Salinas, adelantó un nuevo programa "En Equipo le Entramos" para fortalecer el apoyo a los municipios.

- La seguridad continuará como prioridad del presupuesto estatal para 2027.
- El programa "En equipo le Entramos" será presentado la próxima semana para apoyar a los municipios.
- Se contemplan megaobras mediante Asociaciones Público-Privadas con inversiones por miles de millones de pesos.

Reportan suicidio 18 en la Carbonífera

La FGE informó que un hombre fue localizado sin vida en la colonia Las Argentinas; la necropsia determinará las causas precisas de la muerte

TERESA MUÑOZ / LA VOZ
www.periodicolavoz.com.mx

MELCHOR MÚZQUIZ, COAH.- El suicidio número 18 registrado en lo que va del año en la Región Carbonífera fue reportado en la colonia Las Argentinas durante la tarde del sábado, donde un hombre fue localizado sin vida, informó el delegado de la Fiscalía General del Estado Diego Garduño Guzmán.

La autoridad señaló que, el fallecido en vida respondía al nombre de Oliver N de 55 años de edad, cuyo cuerpo fue trasladado a un anfiteatro de la localidad para practicarle la necropsia de ley, tras resultar con un disparo producido por proyectil de arma de fuego.

Indicó que dicho procedimiento permitirá establecer las causas precisas del fallecimiento, por lo que será hasta contar con los resultados correspondientes cuando se determine oficialmente la causa de muerte.

Elementos de la Agencia de Investigación Criminal, adscritos a la Fiscalía General del Estado, acudieron al lugar luego de recibir el reporte a través del sistema de emergencias 911.

LOCAL / PÁG. 2

Elementos de la Fiscalía General del Estado acudieron al lugar tras el reporte recibido a través del sistema de emergencias 911.

'Era encuentro necesario'

Claudia Sheinbaum y Maru Campos, gobernadora de Chihuahua, acuerdan coordinación federal y estatal ante posibles delitos tras semanas de tensiones

@periodico_lavoz
/lavozcoahuila
periodicolavoz.com.mx
@periodico_lavoz

Plantean sanciones más altas por fraude con IA

La iniciativa fue presentada por la diputada local Zulmma Guerrero

TERESA MUÑOZ / LA VOZ
www.periodicolavoz.com.mx

SABINAS, COAH.- Ante el surgimiento de nuevas modalidades de fraude mediante herramientas tecnológicas capaces de clonar o manipular la voz, imagen y video de una persona, la diputada Zulmma Verenice Guerrero Cázares presentó una iniciativa para fortalecer la protección del patrimonio de las familias coahuilenses.

La propuesta busca adicionar un párrafo al artículo 291 del Código Penal de Coahuila de Zaragoza para establecer una agravante cuando estos recursos sean utilizados deliberadamente para generar o reforzar un engaño con el que se cometa un fraude.

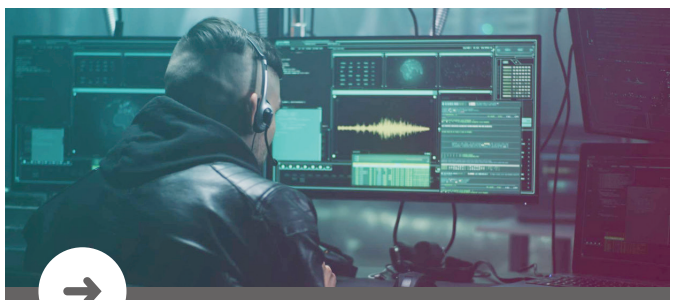

CLAVES DE LA PROPUESTA
- La iniciativa propone adicionar un párrafo al artículo 291 del Código Penal de Coahuila.
- Plantea aumentar hasta en una tercera parte las sanciones cuando se utilice tecnología para reforzar un fraude.
- La propuesta contempla manipulación o clonación de voz, imagen y video para suplantar a una persona.

LOCAL / PÁG. 2

7 503003 854005