VUELCAN EN LA ESTATAL 30 DOS MILITARES GRAVES

Nación

Realizan audiencia inicial de detenidos por homicidio de Jonathan Meléndez y su familia

LA VOZ DE MONCLOVA

$10.00 Ejemplar
Domingo 6 de Septiembre de 2026

Año XXXVIII No. 14,256
Monclova, Coahuila

Tres mujeres, tres historias, un destino

Ángela, Daniela y Gabriela no volvieron a casa

CAROLINA SALOMÓN/LA VOZ
www.periodicolavoz.com.mx

Lo que comenzó como un viaje para celebrar un cumpleaños terminó en una despedida que ninguna de sus familias imaginó.

Ángela Valeria Rodríguez Castillo y Daniela Guadalupe Ordóñez, ambas de 27 años, habían salido temprano el jueves rumbo a Ramos Arizpe para acompañar a una amiga en la celebración de su cumpleaños. Ese mismo día emprendieron el regreso a Monclova.

Pero nunca llegaron.

El viaje de regreso terminó de manera trágica sobre la carretera 57, donde la unidad Suzuki color plata en la que viajaban volcó. Ángela y Daniela murieron en el accidente, mientras que los otros seis pasajeros resultaron ilesos.

Juntas habían emprendido el viaje y juntas perdieron la vida cuando regresaban a su ciudad de origen.

Gabriela, madre de dos niños, regresaba de trabajar

Entre las víctimas también estaba Gabriela Hernández Ibarra, de 31 años, madre de dos niños y esposa, quien tenía su familia establecida en Monclova.

Gabriela trabajaba en una empresa de Ramos Arizpe y había viajado con la intención de regresar a casa para descansar durante el fin de semana. Como cualquier otro regreso, esperaba llegar con los suyos.

En lugar de eso, su familia tuvo que recibirla en un féretro.

LOCAL / PÁG. 2

Familiares y amigos acompañaron este sábado a las tres mujeres durante sus funerales en Monclova.

Ángela Valeria Rodríguez Castillo y Daniela Guadalupe Ordóñez habían viajado a Ramos Arizpe para celebrar el cumpleaños de una amiga.

Las familias de Ángela, Daniela y Gabriela pidieron respeto ante el dolor por la pérdida de sus seres queridos.

- Ángela y Daniela: 27 años; regresaban de un cumpleaños.
- Gabriela: 31 años; madre de dos hijos, volvía de trabajar.
- Accidente: Volcadura en la carretera 57.
- Víctimas: Tres mujeres fallecieron; seis pasajeros resultaron ilesos.
- Funerales: Este sábado, en distintas funerarias de Monclova.

LOCAL / PÁG. 7

Entrega Gobernador becas a discapacitados

El gobernador Manolo Jiménez Salinas entregó 45 unidades UNEDIF, aparatos ortopédicos y auditivos, además de becas de 10 mil pesos para personas con discapacidad de la región Centro-Desierto

El percance se registró a la altura del kilómetro 100 de la carretera federal Saltillo-Monclova, dentro del municipio de Ramos Arizpe.

Huye conductora tras volcadura mortal

De manera extraoficial trascendió que la presunta responsable del accidente en la carretera Saltillo-Monclova abandonó la Clínica 2 del IMSS, donde permanecía bajo atención médica

HILDA SEVILLA / LA VOZ
www.periodicolavoz.com.mx

SALTILLO, COAH.- La conductora señalada como presunta responsable del accidente carretero en el que murieron tres mujeres originarias de Monclova habría abandonado la Clínica 2 del Instituto Mexicano del Seguro Social (IMSS) en Saltillo, a donde fue trasladada tras resultar lesionada en la volcadura ocurrida la noche del jueves.

Hasta el momento, ninguna autoridad ha emitido información oficial sobre esta situación; sin embargo, de manera extraoficial trascendió que la mujer salió del hospital antes de que se definiera su situación jurídica.

El percance se registró a la altura del kilómetro 100 de la carretera federal Saltillo-Monclova, dentro del municipio de Ramos Arizpe, cuando una camioneta Suzuki Ertiga color plata, con placas de Coahuila y perteneciente al grupo Familia Seguridad, salió de la carpeta asfáltica y terminó volcada sobre uno de sus costados.

De acuerdo con los reportes, en la unidad viajaban alrededor de ocho personas que se dirigían de Saltillo a Monclova. La camioneta era conducida por Cintia Estephani de los Santos Sánchez, identificada como conductora de la plataforma inDrive y quien realizaba de manera habitual viajes compartidos entre ambas ciudades.

LOCAL / PÁG. 2

Refuerzan atención a espacios públicos

Durante la semana se realizaron más de 800 acciones para atender baches, alumbrado, espacios deportivos, áreas verdes, plazas y escuelas

STAFF / LA VOZ
www.periodicolavoz.com.mx

El Gobierno Municipal que encabeza el alcalde Carlos Villarreal mantiene una agenda permanente de atención en las colonias, con más de 800 acciones realizadas durante la última semana para mejorar las condiciones de calles, espacios públicos y servicios, entre ellas trabajos de bacheo, alumbrado, mantenimiento de campos deportivos, áreas verdes y plazas, así como atención a peticiones ciudadanas.

Entre las acciones realizadas destacan 602 baches reparados, 81 roturas de SIMAS atendidas y 8 bordos construidos, además de la atención de 91 peticiones ciudadanas, la rehabilitación de 9 circuitos de alumbrado público y el reemplazo de 3 luminarias.

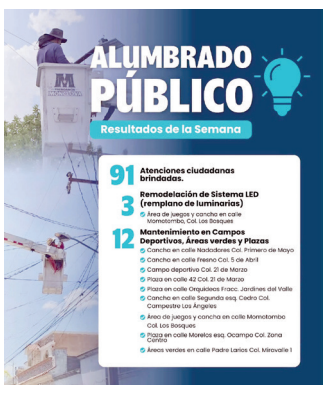

También se dio mantenimiento a 9 campos deportivos, áreas verdes y plazas; se atendieron 4 instituciones educativas y se realizaron trabajos de limpieza en 11 escuelas, además de apoyar en la recolección de basura y escombro en 7 planteles.

Carlos Villarreal destacó que mantener una ciudad en buenas condiciones requiere presencia constante en las colonias y atención directa a las necesidades que plantean las familias.

LOCAL / PÁG. 2

7 503003 854005