

EN MENOS DE 24 HORAS

# Hallan segundo cuerpo flotando en el río Bravo

Autoridades investigan posible relación con hallazgo previo en la colonia Morelos

EXZAEEL BECERRIL / LA VOZ  
www.periodicolavoz.com.mx

PIEDRAS NEGRAS, COAH. - Un segundo cuerpo sin vida fue localizado en las aguas del río Bravo en menos de 24 horas, lo que movilizó la tarde de

este viernes a corporaciones de seguridad y peritos ministeriales en Piedras Negras.

El hallazgo ocurrió a la altura de los pilares del Puente Internacional Número Uno, donde se reportó la presencia de un cuerpo flotando en el afluente.

Al arribar al sitio, elementos de seguridad confirmaron que se trataba de un hombre no identificado,

quien vestía únicamente una sudadera y un short negro.

Agentes de la Agencia de Investigación Criminal (AIC), en coordinación con la Policía Civil Coahuila, realizaron las diligencias en el lugar y posteriormente ordenaron el levantamiento del cuerpo, que fue trasladado al Servicio Médico Forense (SEMEFO).

LOCAL / PÁG. 2



La necropsia de ley y los estudios periciales buscarán establecer tanto la causa del fallecimiento como la identidad de la víctima.

# LA VOZ

DE CIUDAD ACUÑA

\$10.00 Ejemplar  
Sábado 11 de Abril de 2026

Año XVI No. 8.400  
Ciudad Acuña, Coahuila

EN WASHINGTON

# Impulsan segundo puente internacional Acuña-Del Río

Proyecto ligado al corredor Ports to Plains busca agilizar exportaciones y detonar inversión fronteriza

ÁNGEL GARCÍA / LA VOZ  
www.periodicolavoz.com.mx

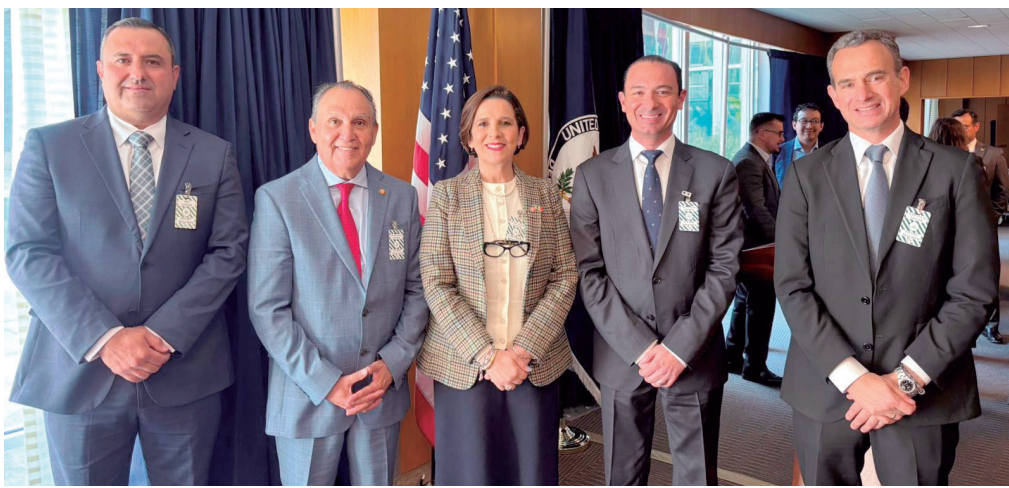

Ediles de Acuña y Del Río, buscan llegada de segundo puente internacional.

CIUDAD ACUÑA, COAH. - Autoridades municipales de Ciudad Acuña y Del Río mantienen activa la gestión para concretar un segundo puente internacional, proyecto que fue promovido en Washington como parte del corredor estratégico Ports to Plains, con la expectativa de fortalecer la infraestructura fronteriza y generar una importante derrama económica para ambos lados de la frontera.

Durante reuniones de trabajo y en el marco de la reunión plenaria del Grupo Binacional de Puentes

y Cruces Fronterizos, los ediles dieron seguimiento a la propuesta, considerada clave para mejorar la conectividad comercial entre México y Estados Unidos.

El proyecto se encuentra vinculado al corredor Ports to Plains, una de las rutas logísticas más relevantes de Norteamérica para el movimiento de mercancías, por lo que el nuevo cruce representaría una ventaja competitiva para la región.

Durante la exposición ante autoridades y actores estratégicos, se destacó el impacto económico que

traería la nueva conexión internacional, principalmente por la reducción en tiempos de cruce, mayor fluidez en exportaciones e incremento en la capacidad logística para la industria instalada en la frontera.

Actualmente, Ciudad Acuña cuenta con más de 60 empresas operando, situación que ha elevado la necesidad de contar con cruces internacionales más ágiles y eficientes para responder al crecimiento del sector manufacturero y de exportación.

La propuesta del segun-

do puente también se alinea con la visión regional del Ports to Plains, que busca consolidar a Acuña-Del Río como una puerta estratégica para el comercio internacional y la atracción de nuevas inversiones.

Con estas gestiones, las autoridades municipales apuestan por una obra de infraestructura que no solo mejoraría la movilidad de mercancías, sino que podría traducirse en nuevas inversiones, empleos y mayor desarrollo económico para la frontera entre Coahuila y Texas.

TRAS ABUSO EN ACUÑA

## Definirá Juzgado custodia de menor

Niño queda bajo resguardo provisional de su abuela paterna mientras Fiscalía perfila proceso contra adolescente señalado; caso avanzará por vía familiar y penal juvenil



Padre señala que avanza el proceso.

ÁNGEL GARCÍA / LA VOZ  
www.periodicolavoz.com.mx

CIUDAD ACUÑA, COAH. - El caso del niño de 6 años presuntamente víctima de abuso sexual por parte de su medio hermano de 17 años entró en una nueva etapa legal en Ciudad Acuña, luego de que durante la madrugada se alcanzara un acuerdo para que el asunto avance por dos vías distintas: la familiar y la judicial.

De acuerdo con lo informado por el padre del menor, el proceso será llevado ante un juez de lo familiar, quien deberá resolver de manera formal con quién vivirá el niño y cuál será el régimen de convivencia, mientras paralelamente la Fiscalía General del Estado mantiene abierta la carpeta para fincar responsabilidades al adolescente señalado.

La ruta jurídica quedó dividida con claridad: por

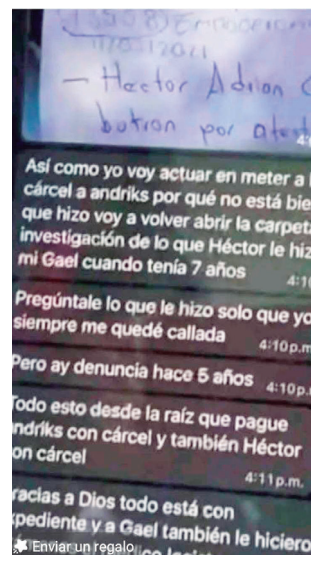

Podría comenzar otro caso por supuesta violación hace 5 años.

un lado, el tema de custodia, guarda y convivencia; por otro, la investigación penal bajo el esquema aplicable a personas adolescentes en conflicto con la ley, debido a que los hechos denunciados ocurrieron antes de que el presunto responsable alcanzara la mayoría de edad.

LOCAL / PÁG. 2

## Caen hasta 30% cruces de carga en Piedras Negras

EMILIO GALLEGOS / LA VOZ  
www.periodicolavoz.com.mx

PIEDRAS NEGRAS, COAH. - El cruce de mercancías por esta frontera registra una caída de entre 25 y 30 por ciento, lo que ha obligado a empresas a redirigir sus operaciones hacia el paso internacional entre Ciudad Acuña y Del Río, informaron transportistas.

De acuerdo con Carl Bres Carranza, la disminución responde a una serie de factores que han generado retrasos en los cruces y afectaciones a la

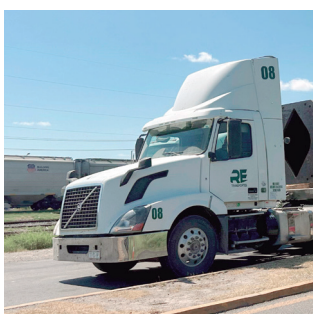

Empresas han comenzado a desviar mercancías hacia la ruta Acuña-Del Río ante demoras y costos en la frontera de Piedras Negras.

industria. LOCAL / PÁG. 2



LOCAL / PÁG. 2



## Consolidado Coahuila como potencia automotriz

HILDA SEVILLA / LA VOZ  
www.periodicolavoz.com.mx

SALTILLO, COAH. - El Diputado local del PAN, Alfredo Paredes, defendió el proyecto de explotación de gas en la región carbonífera de Coahuila, el cual ha im-

pulsado en los últimos días la Presidenta de México, Claudia Sheinbaum Pardo. El legislador detalló que la próxima fase de explotación y aprovechamiento de gas en la región norte de Coahuila se desarrollará

con un impacto ambiental significativamente menor al registrado en 2010, gracias a los avances tecnológicos y al conocimiento previo del subsuelo, señalaron especialistas.

LOCAL / PÁG. 2