LA VOZ
DE PIEDRAS NEGRAS

$10.00 Ejemplar
Lunes 15 de Marzo de 2026

Año XXXVIII No. 14,146
Piedras Negras, Coahuila

EN LA FRONTERA DE COAHUILA

Supervisan módulos de Repatriación Digna

El objetivo fue fortalecer la atención a mexicanos repatriados desde Estados Unidos

LA VOZ / VANGUARDIA
www.periodicolavoz.com.mx

REGIÓN NORTE, COAHUILA.- Directivos del Instituto Nacional de Migración (INM) realizaron una visita de supervisión a las oficinas del programa Repatriación Digna ubicadas en Piedras Negras y Ciudad Acuña, en el estado de Coahuila, con el objetivo de fortalecer la atención a las y los connacionales repatriados.

Durante el recorrido, Gilberto Higuera Bernal, director general de Coordinación de Oficinas de Representación del INM, y Omar Álvarez Arronte, director general de Protección al Migrante y Vinculación, revisaron los puntos de atención para verificar que los procesos de recepción se realicen con orden, seguridad y pleno respeto a los derechos humanos de las personas mexicanas que retornan al país. Las autoridades evaluaron el funcionamiento de los módulos de atención y los mecanismos de apoyo destinados a brindar orientación y asistencia a quienes son repatriados desde Estados Unidos.

Por su parte, Jacqueline Durán Galván, titular de la oficina del INM en Coahuila, destacó la coordinación que se mantiene con diversas instituciones para garantizar un recibimiento digno a las y los mexicanos repatriados.

LOCAL / PÁG. 2

Los recorridos se llevaron a cabo en Piedras Negras y Ciudad Acuña, ciudades fronterizas del estado

Durante el recorrido se revisaron los puntos de atención para verificar su funcionamiento

Nación

Detienen a operador del CJNG

Detienen en Tlajomulco a José "N", alias "Pepe", operador del CJNG ligado a la pareja de Nemesio Oseguera.

DESCARTAN DELITO

Se 'esconde' abuelita luego de pleito familiar

Localizan a María Concepción de 73 años quien se refugió con unos conocidos durante varios días

EXZAEL BECERRIL / LA VOZ
www.periodicolavoz.com.mx

FISCALÍA GENERAL DEL ESTADO
SE SOLICITA DE SU VALIOSA COLABORACION PARA DAR CON EL PARADERO DE:
PROTOCOLO ALBA

EDAD	73 AÑOS AL MOMENTO DE DESAPARECER
LUGAR DE LOS HECHOS	PIEDRAS NEGRAS , COAHUILA
FECHA DE NACIMIENTO	01 DE DICIEMBRE DE 1953
NACIONALIDAD	MEXICANA
GENERO	FEMENINA
COMPLEXIÓN	DELGADA
PESO	65 KILOS
ESTATURA	1.55 MTS.
TEZ	MORENA
TIPO DE CABELLO Y COLOR	LACIO CANOSO
COLOR DE OJOS	CAFES OBSCURO
VESTIMENTA	N/A
SEÑAS PARTICULARES	USA LENTES
OTROS DATOS DE BUSQUEDA	N/A
FECHA DE LOS HECHOS	12 DE MARZO DEL 2026
FECHA DEL REPORTE	14 DE MARZO DEL 2026

MARÍA CONCEPCIÓN GUERRERO ZAMBRANO

Adulto mayor reaparece tras ficha de búsqueda; autoridades descartan delito

PIEDRAS NEGRAS, COAH. - Luego de varios días de incertidumbre, fue localizada sana y salva la señora María Concepción Guerrero Zambrano, de 73 años, quien había sido reportada como desaparecida tras salir de su vivienda el pasado jueves en Piedras Negras.

El informe de desaparición señalaba que la mujer salió a buscar un taxi en el cruce de San Isidro y Juan de la Barrera, en la colonia Año 2000, sin que regresara posteriormente a su domicilio, lo que generó preocupación entre sus familiares y provocó la activación del Protocolo Alba.

LOCAL / PÁG. 2

LOCAL / PÁG. 7

Llega programa "huevo y leche" al sector rural

El programa alimentario impulsado en Coahuila continúa recorriendo comunidades rurales de todo el estado

periodicolavoz.com.mx
@periodico_lavoz

EN 'LA HIDALGO'

Irrumpe vivienda y hiere a hombre

EXZAEL BECERRIL / LA VOZ
www.periodicolavoz.com.mx

PIEDRAS NEGRAS, COAH. - Elementos de la Policía Civil Coahuila detuvieron a un hombre acusado de atacar con arma blanca a su vecino, luego de que presuntamente violara una orden de restricción que tenía en su contra, en la colonia Hidalgo de Piedras Negras.

El lesionado fue identificado como Mauricio Frausto, de 55 años, quien anteriormente había solicitado una medida de protección contra Ricardo Moreno debido a conflictos previos relacionados con amenazas, daños y lesiones.

De acuerdo con el reporte de familiares, el presunto agresor ingresó sin autorización al domicilio por la parte trasera del inmueble y, tras sostener una discusión con la víctima, lo atacó con un arma blanca.

A consecuencia del ataque, Mauricio Frausto sufrió heridas en el brazo y el rostro, por lo que fue trasladado por sus propios familiares al Hospital General Salvador Chavarría para recibir atención médica. Autoridades médicas informaron que su estado de salud no representa riesgo.

LOCAL / PÁG. 2

TRAS DISCUTIR CON SU PAREJA

Se lanza de taxi ebrio pasajero

Un gran susto se llevó el chofer de la unidad cuando el hombre decidió bajarse de manera intempestiva

EXZAEL BECERRIL / LA VOZ
www.periodicolavoz.com.mx

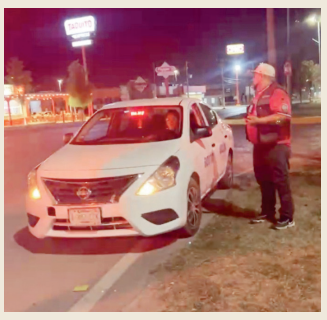

PIEDRAS NEGRAS, COAH. - Una movilización de cuerpos de seguridad y rescate se registró la noche del sábado en el sector Las Torres, luego de que un pasajero se arrojara de un taxi en movimiento tras sostener una fuerte discusión con su pareja.

La operadora de un taxi de la línea Águilas reportó el incidente al sistema de emergencias 911, lo que provocó la rápida intervención de autoridades en el cruce del libramiento Manuel Pérez Treviño y la avenida Durango.

Según los informes, el hombre identificado como Jesús Francisco García y su acompañante abordaron la unidad para trasladarse a su destino; sin embargo, durante el trayecto comenzaron a discutir.

LOCAL / PÁG. 2