Encabeza Olimpia Coral congreso 8M en P. Negras

Destacó la importancia de reconocer la violencia digital como una forma de agresión que afecta principalmente a mujeres y jóvenes

LOCAL / PÁG. 2

EMILIO GALLEGOS / LA VOZ

PIEDRAS NEGRAS, COAH. — En el marco del Día Internacional de la Mujer, se llevó a cabo el congreso "8M" en el Teatro de la Ciudad de Piedras Negras, un espacio de reflexión sobre los derechos de las mujeres que reunió a estudiantes, instituciones educativas y ciudadanía en general.

El evento tuvo como ponente principal a la activista mexicana Olimpia Coral Melo, reconocida por promover la Ley Olimpia, normativa que sanciona la violencia digital y la difusión de contenido íntimo sin consentimiento.

Durante su intervención, la activista compartió su experiencia personal y el proceso que la llevó a impulsar cambios legales en distintas entidades del país para proteger la intimidad y la dignidad de las mujeres en entornos digitales.

LA VOZ DE PIEDRAS NEGRAS

$10.00 Ejemplar
Viernes 6 de Marzo de 2026

Año XXXVIII No. 14,136
Piedras Negras, Coahuila

ENTRE COAHUILA Y TEXAS

Anuncian construcción del "Puerto Verde"

Proyecto contempla corredor industrial que conectará directamente a Nava

ALBERTO IBARRA / LA VOZ
www.periodicolavoz.com.mx

NAVA, COAH. — Autoridades de México y Estados Unidos anunciaron el proyecto de construcción del nuevo Puente Internacional "Puerto Verde", el cual permitirá fortalecer la conexión comercial entre Coahuila y Texas mediante un nuevo cruce fronterizo.

El puente estará ubicado a la salida de Piedras Negras con dirección a Acuña y conectará con el Condado de Maverick, en Texas. Para facilitar el acceso, se contempla la construcción de una nueva carretera y un corredor industrial que enlazará directamente al municipio de Nava.

Inicialmente el proyecto contemplaba levantarse dentro de la extensión territorial de Nava, sin embargo, se optó por ubicarlo en un punto estratégico cercano a Piedras Negras para mejorar la conectividad regional y facilitar el flujo de transporte de carga hacia la frontera.

LOCAL / PÁG. 2

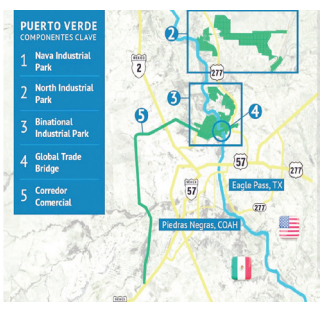

La obra busca fortalecer el comercio y la conectividad entre México y Estados Unidos.

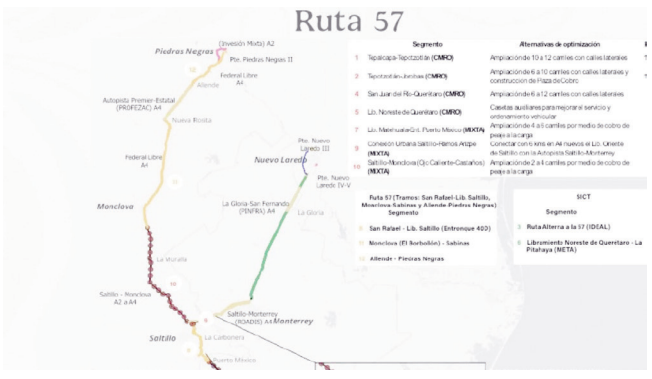

Traerá impulso logístico

EMILIO GALLEGOS / LA VOZ
www.periodicolavoz.com.mx

PIEDRAS NEGRAS, COAH. — La confirmación del proyecto "Puerto Verde" como tercer puente internacional entre Piedras Negras y Eagle Pass, Texas, fortalecerá la capacidad logística de Coahuila y lo hará más atractivo para nuevas inversiones, señalaron dirigentes de la Cámara Nacional de la Industria de Transformación (Canacintra).

El nuevo cruce fronterizo, ratificado el pasado martes por el Banco Nacional de Obras y Servicios Públicos (Banobras), operará con doble modalidad para transporte de carga terrestre y ferroviario, lo que permitirá agilizar el flujo de mercancías entre México y Estados Unidos.

Representantes de Canacintra indicaron que la infraestructura aduanera, cuya construcción iniciaría durante 2026, podría detonar la creación de un corredor logístico–industrial en el norte del estado.

De acuerdo con empresarios del sector, el nuevo cruce contribuirá a reducir tiempos de importación y exportación de mercancías, en un contexto en el que cerca del 40 por ciento de las partes y componentes que ingresan a México cruzan actualmente por la frontera Laredo–Nuevo Laredo, donde se registran largas filas y saturación en los puentes internacionales.

LOCAL / PÁG. 2

LOCAL / PÁG. 7

Amplían cobertura para cuidar la salud mental

El Gobernador Manolo Jiménez y su esposa Paola Rodríguez López arrancaron los trabajos de construcción del Cesame región Centro Desierto

EN EL RÍO BRAVO

Monitorean presencia de mosquito de malaria

EMILIO GALLEGOS / LA VOZ
www.periodicolavoz.com.mx

PIEDRAS NEGRAS, COAH. — Personal de la Secretaría de Salud realiza labores de monitoreo en la orilla del Río Bravo, a la altura del Paseo del Río, para detectar la posible presencia de larvas del mosquito Anopheles, considerado potencial transmisor de la malaria.

El entomólogo jurisdiccional, Eduardo Gilberto Bass Gutiérrez, explicó que mediante estudios de campo y toma de muestras se busca identificar la larva de este mosquito, la cual podría convertirse en un vector capaz de transmitir la enfermedad.

LOCAL / PÁG. 2

Asaltan a mujer al cruzar el Puente I

EXZAEL BECERRIL / LA VOZ
www.periodicolavoz.com.mx

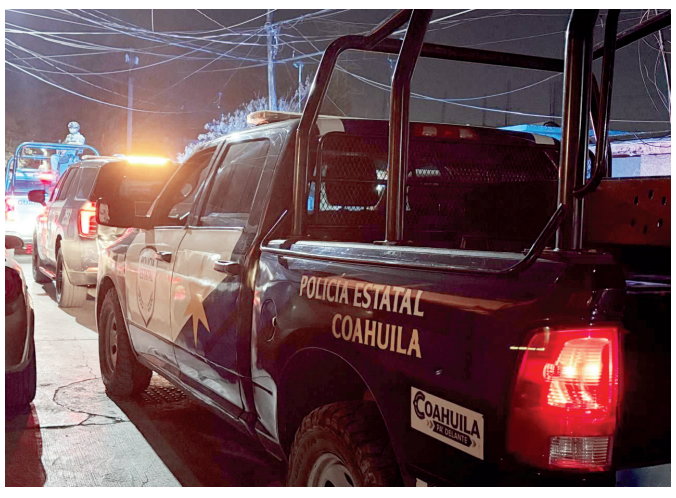

PIEDRAS NEGRAS, COAH. - Una mujer estadounidense de 23 años fue víctima de un asalto con violencia luego de cruzar caminando el Puente Internacional Uno hacia Piedras Negras.

De acuerdo con el reporte de las autoridades, la joven identificada como Marlen Herrera Solís fue interceptada por varias personas a la altura de la asta bandera monumental, en una plaza pública de la ciudad, donde fue golpeada y despojada de su bolso.

En el interior del bolso llevaba un teléfono celular y 345 dólares en efectivo, pertenencias que le fueron arrebatadas por los agresores, quienes hasta el momento no han sido identificados.

Tras el ataque, la afectada solicitó apoyo a elementos militares que se encontraban en la zona, quienes dieron aviso a las autoridades locales.

LOCAL / PÁG. 2