HAY CUATRO DETENIDOS

Catean vivienda en El Cenizo y aseguran drogas

EXZAEL BECERRIL / LA VOZ
www.periodicolavoz.com.mx

PIEDRAS NEGRAS, COAH. - La madrugada de este viernes, personal de la Agencia de Investigación Criminal (AIC) realizó un operativo en un domicilio de la colonia El Cenizo, donde se localizaron diversas sustancias con características de droga y se procedió a la detención de cuatro personas.

El cateo fue resultado de una denuncia anónima que alertaba sobre la venta de narcóticos en el lugar. Con la colaboración de corporaciones federales, estatales y municipales, la vivienda fue asegurada y se confiscaron dosis de cristal y marihuana, sin que se precisara la cantidad.

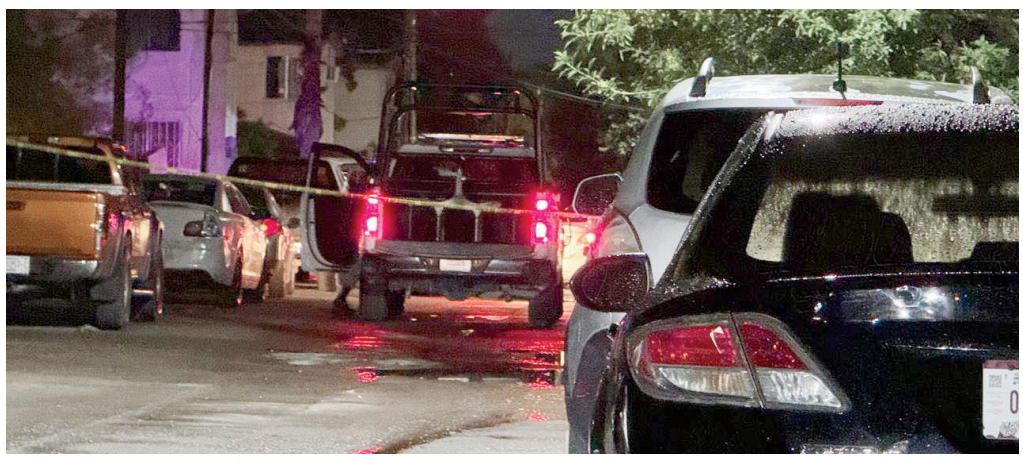
Autoridades estatales catean vivienda en El Cenizo y detienen a cuatro personas.

Los detenidos fueron puestos bajo resguardo del Ministerio Público, quien determinará su situación legal conforme a las investigaciones que lleva a cabo la fiscalía general de Justicia del Estado.

> Los detenidos fueron puestos bajo resguardo del Ministerio Público, quien determinará su situación legal

Las autoridades informaron que se mantienen abiertas las indagatorias para establecer si existen más implicados en el presunto punto de venta de droga.

LA VOZ
DE PIEDRAS NEGRAS

$10.00 Ejemplar
Sábado 8 de Noviembre de 2025

Año XVI No. 8,246
Piedras Negras, Coahuila

INVOLUCRA A AGENTE DEL DPS

Deja tiroteo dos heridos en el Mall de las Águilas

Autoridades descartan tirador activo y confirman que el hecho fue resultado de una discusión entre dos hombres

REDACCIÓN / LA VOZ
www.periodicolavoz.com.mx

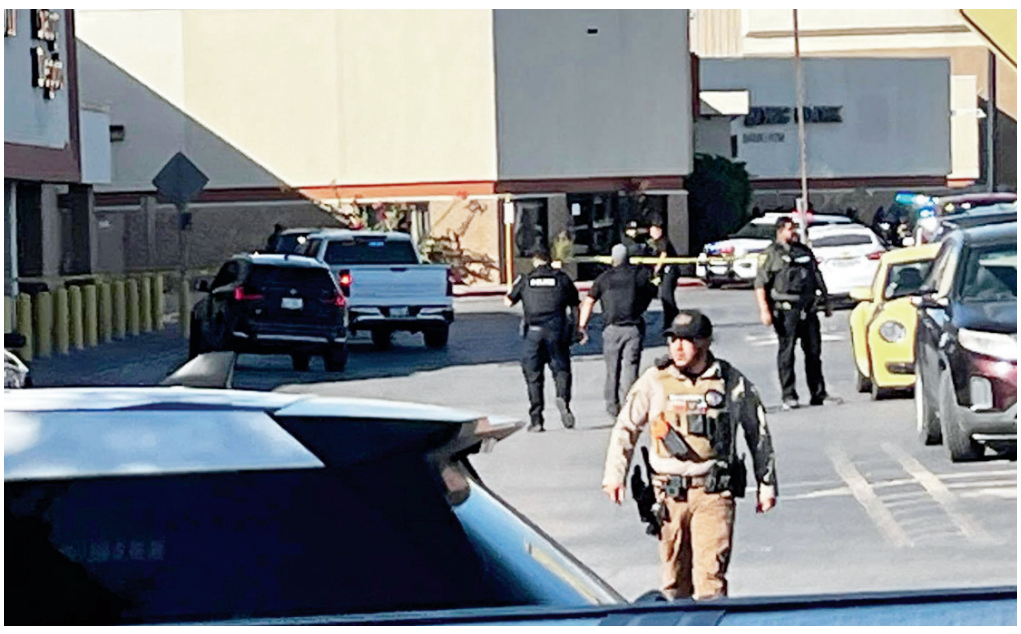
Autoridades descartan tirador activo y confirman que el hecho fue resultado de una discusión entre dos hombres.

EAGLE PASS, TEXAS. – Un tiroteo ocurrido la tarde del viernes en el estacionamiento del Mall de las Águilas dejó a dos hombres heridos, uno de ellos agente del Departamento de Seguridad Pública de Texas (DPS), tras una discusión que terminó en intercambio de disparos, informaron autoridades locales.

De acuerdo con los primeros reportes, el incidente se registró alrededor de las 4 de la tarde, cuando ambos hombres comenzaron a discutir cerca del centro comercial y posteriormente se agredieron con armas de fuego.

Uno de los heridos, identificado como el agente del DPS, recibió impactos en el hombro y la pierna, por lo que fue trasladado en helicóptero a un hospital en San Antonio. El segundo hombre fue llevado a la sala de emergencias del Hospital Regional Fort Duncan. Ambos se encuentran fuera de peligro, según fuentes médicas.

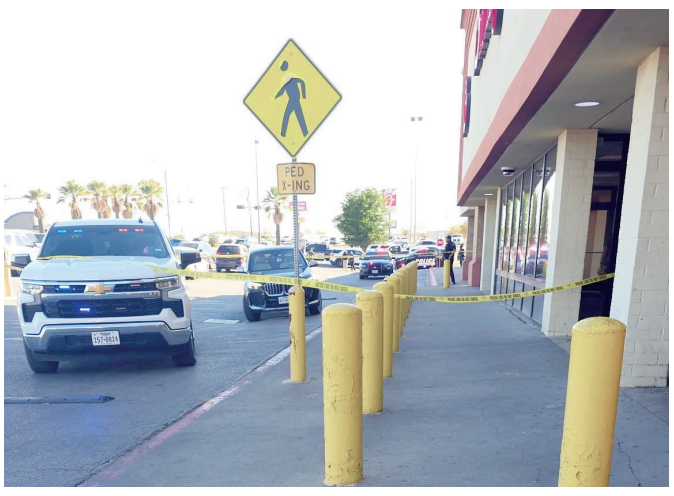

El hecho provocó momentos de confusión y alarma entre clientes y empleados del centro comercial, luego de que circularan reportes preliminares sobre un supuesto “tirador activo”.

El hecho provocó momentos de confusión y alarma entre clientes y empleados del centro comercial, luego de que circularan reportes preliminares sobre un supuesto “tirador activo”. Sin embargo, el Departamento de Policía de Eagle Pass aclaró que se trató de un incidente aislado entre dos personas y no representaba una amenaza pública.

“El tiroteo se originó tras una confrontación personal. No hubo más participantes ni riesgo para la comunidad”, indicó Humberto Garza, vocero de la corporación.

Las autoridades de Eagle Pass, en coordinación con el Departamento de Seguridad Pública de Texas, continúan las investigaciones para determinar las causas del altercado y la relación entre los involucrados.

Residentes y testigos expresaron su sorpresa ante el suceso, ocurrido en una de las zonas más concurridas de la ciudad, especialmente en un viernes por la tarde.

Atendemos a miles en los Centros de Salud: Manolo

LOCAL / PÁG. 2

Evacuan primaria por riesgo en techumbre

EMILIO GALLEGOS / LA VOZ
www.periodicolavoz.com.mx

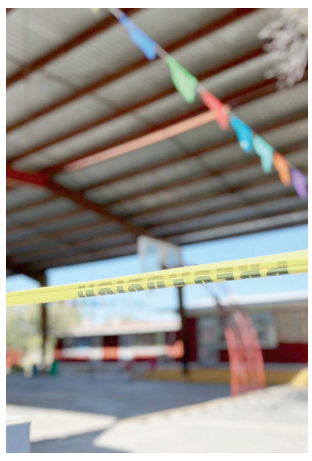
Autoridades educativas esperan el dictamen del ICIFED para definir las reparaciones y el regreso a clases presenciales.

PIEDRAS NEGRAS, COAH. - Un total de 590 estudiantes, 360 del turno matutino y 230 del vespertino, de la Escuela Primaria Doctor Armando Treviño Flores de la colonia Doctores se encuentran tomando clases en línea desde casa, luego de que se detectaran riesgos estructurales en la techumbre del plantel.

De acuerdo con personal del plantel educativo, desde el miércoles de la semana pasada se determinó suspender las clases presenciales como medida preventiva, tras el desprendimiento de algunas láminas y el aflojamiento de otras, lo que representaba un peligro para los menores.

LOCAL / PÁG. 2

@periodico_lavoz
/lavozcoahuila
periodicolavoz.com.mx
@periodico_lavoz

Resiste Coahuila a recortes federales

MARCO JUÁREZ / LA VOZ
www.periodicolavoz.com.mx

SALTILLO, COAH. – Mientras el Gobierno Federal reduce los fondos a sectores clave como seguridad y justicia, Coahuila mantiene su apuesta por la inversión estatal en protección ciudadana, afirmó el fiscal general Federico Fernández Montañez.

LOCAL / PÁG. 2

ESCANEA AQUÍ
7 503003 854005

Aumenta demanda por stickers de cruce rápido

Automovilistas abarrotan oficinas antes del arranque del nuevo sistema automatizado el lunes

Para obtener el sticker, los usuarios deberán proporcionar datos del vehículo, como año, color, tipo y número de placas.

EMILIO GALLEGOS / LA VOZ
www.periodicolavoz.com.mx

EAGLE PASS, TEXAS. - La ciudad de Eagle Pass informó que los “stickers” para el cruce rápido hacia México ya pueden adquirirse en las oficinas del Sistema de Puentes Internacionales, todos los días en un horario de 9:00 de la mañana a 6:00 de la tarde.

LOCAL / PÁG. 2