HAY DOS HERIDOS

Tiroteo en mall de Eagle Pass

REDACCIÓN / LA VOZ
www.periodicolavoz.com.mx

Autoridades descartan tirador activo y confirman que el hecho fue resultado de una discusión entre dos hombres

EAGLE PASS, TEXAS. – Un tiroteo ocurrido la tarde del viernes en el estacionamiento del Mall de las Águilas dejó a dos hombres heridos, uno de ellos agente del Departamento de Seguridad Pública de Texas (DPS), tras una discusión que terminó en intercambio de disparos, informaron autoridades locales.

De acuerdo con los primeros reportes, el incidente se registró alrededor de las 4 de la tarde, cuando ambos hombres comenzaron a discutir cerca del centro comercial y posteriormente se agredieron con armas de fuego.

Uno de los heridos, identificado como el agente del DPS, recibió impactos en el hombro y la pierna, por lo que fue trasladado en helicóptero a un hospital en San Antonio. El segundo hombre fue llevado a la sala de emergencias del Hospital Regional Fort Duncan. Ambos se encuentran fuera de peligro, según fuentes médicas.

LOCAL / PÁG. 2

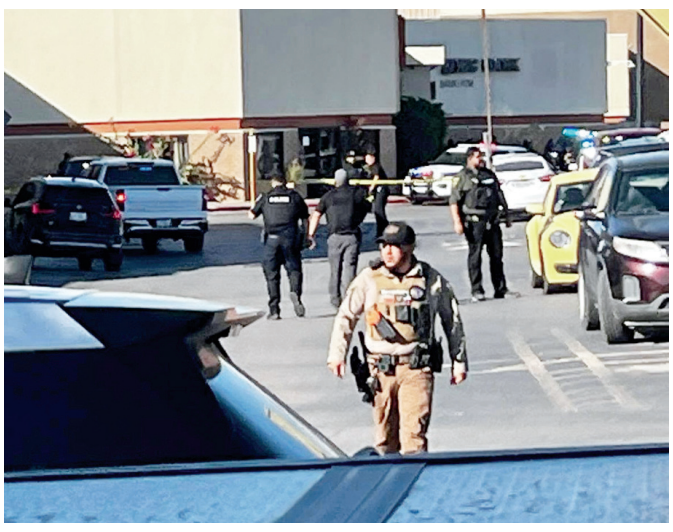

Autoridades descartan tirador activo y confirman que el hecho fue resultado de una discusión entre dos hombres.

LA VOZ DE MONCLOVA

$10.00 Ejemplar
Sábado 8 de Noviembre de 2025

Año XXXIX No. 13,973
Monclova, Coahuila

La Acerera 88.1 fm
(866) 633 35 55

¡NO ESTÁ NI REGISTRADO!

Rescatan de infierno a niño de dos años

El caso de Dagoberto 'N' quedó al descubierto gracias a una denuncia anónima por parte de una vecina

BRENDA REBOLLOSO / LA VOZ
www.periodicolavoz.com.mx

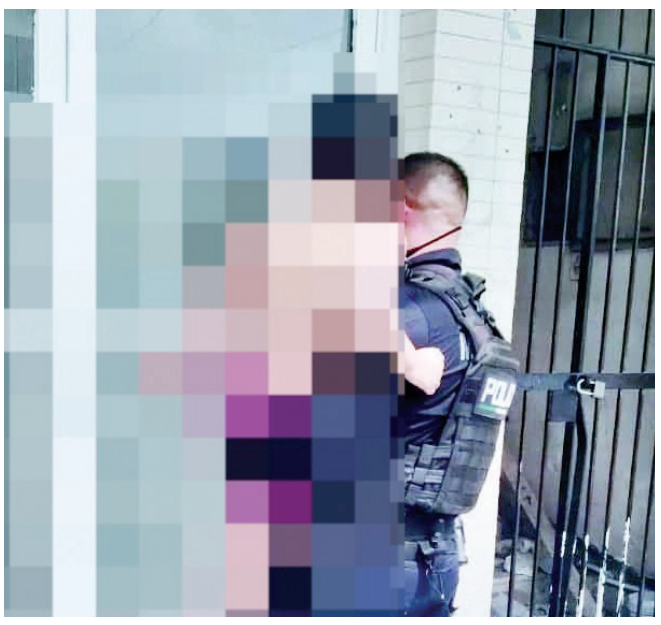

Dagoberto 'N', de apenas dos años, fue rescatado con huellas visibles de maltrato.

CASTAÑOS, COAH.- En un dramático acto de valentía y desesperación, un niño de tan solo dos años de edad fue rescatado la mañana de ayer de un hogar donde sufría maltrato físico y emocional a manos de su madre, una mujer identificada como Diana 'N'.

El niño, quien hasta el momento de su rescate ni siquiera había sido registrado oficialmente, vivió días de terror, sumidos en el olvido y el abuso.

El hecho, que parecía oculto entre las paredes de una vivienda ubicada en la colonia Libertad, fue revelado por una llamada anónima de una vecina preocupada, quien, al escuchar los gritos desesperados del menor, decidió alertar a las autoridades.

La angustiosa denuncia fue suficiente para que los agentes de la Procuraduría de los Niños, las Niñas y la Familia (PRONNIF) en Monclova, actuaran con rapidez y sin perder tiempo.

El llamado llegó la mañana de ayer y en cuestión de minutos, un equipo de profesionales se movilizó hacia el domicilio señalado, donde descubrieron la desgarradora realidad.

Dentro de la casa, encontraron a Dagoberto 'N', un niño de apenas dos años, con huellas visibles de maltrato.

Raspones, moretones y un estado físico que evidenciaba un dolor más allá de las heridas visibles.

Aquel niño que debería estar jugando, riendo y explorando el mundo, estaba atrapado en la violencia de su propia madre, quien, además de infligirle sufrimiento, no había registrado a su hijo en el registro civil, dejándolo aún más vulnerable y desprotegido ante la sociedad.

HORA CERO

LOCAL / PÁG. 8

Gana La Voz Premio de Periodismo Cultural

Adriana Cruz Sifuentes fue Galardonada con el premio "Armando Fuentes Aguirre 'Catón'" por su entrevista "La Lucha ahora es con la memoria"

ESCANEA AQUÍ

@periodico_lavoz
/lavozcoahuila
periodicolavoz.com.mx
@periodico_lavoz

LOCAL / PÁG. 7

Prevé INE revocación de mandato en 2027

Mientras en la Cámara de Diputados la bancada de Morena empuja con adelantar la consulta de revocación de mandato para hacerla coincidir con las elecciones intermedias de 2027, en el INE ya toman previsiones

Destraban conflicto de Ahmsa y Madisa

Esto permitirá continuar con el proceso de quiebra y preparar la subasta de los activos

GERARDO MARTÍNEZ / LA VOZ
www.periodicolavoz.com.mx

Se logra acuerdo entre el Síndico del Proceso de Quiebra de AHMSA y MADISA para continuar la venta.

Luego de varias semanas de diálogo y acercamientos, Altos Hornos de México (AHMSA) logró establecer un acuerdo con la empresa MADISA, el cual le permitirá continuar con el proceso de quiebra y preparar la subasta de los activos de la siderúrgica, de acuerdo a los tiempos que se tenían contemplado.

LOCAL / PÁG. 2

Atendemos a miles en los Centros de Salud: Manolo

DEL 2025

Lanzan campaña de Pago del Predial

El alcalde Carlos Villarreal Pérez dio inicio a la Campaña de Pago del Impuesto Predial 2025.

STAFF / LA VOZ
www.periodicolavoz.com.mx

Con el objetivo de fomentar la participación ciudadana y reconocer a las familias que cumplen puntualmente con sus contribuciones, el Gobierno Municipal que encabeza el alcalde Carlos Villarreal Pérez puso en marcha la campaña de Pago del Impuesto Predial 2025, que ofrece incentivos económicos, condonaciones y la oportunidad de participar en una rifa con premios por más de 100 mil pesos.

LOCAL / PÁG. 2