LA VOZ DE SABINAS

$10.00 Ejemplar
Jueves 19 de Junio de 2025

Año XXXVIII No. 13,842
Sabinas, Coahuila

Score!

CAE PACHUCA EN SU DEBUT

Los hidalguenses adolecieron de contundencia y un par de yerros en defensa le dieron el triunfo a los austríacos.

Monta crimen su propia 'refinería' en Veracruz

Aseguraron "refinería" clandestina con 500 mil litros de crudo de procedencia ilícita en Coatzacoalcos, Veracruz, informó el Gabinete de Seguridad.

Nación

DEJA ATAQUE 140 MUERTOS EN GAZA

POR SECUESTRO Y ASESINATO

Ingresa a la cárcel feminicida de Brisa

Luis "N", de 28 años, fue detenido en Nuevo León tras un operativo conjunto entre autoridades estatales.

MARCO JUÁREZ / LA VOZ
www.periodicolavoz.com.mx

SALTILLO, COAHUILA.-Esta tarde fue ingresado al Centro Penitenciario Varonil de Saltillo Luis "N", de 28 años, señalado como el presunto feminicida de Brisa "N", una menor de tan solo 12 años reportada como desaparecida el pasado 8 de junio en Nueva Rosita y cuyo cuerpo fue encontrado sin vida el lunes 17 en el municipio de Sabinas.

De acuerdo con el Fiscal General del Estado, Federico Fernández Montañez, el detenido fue capturado durante un operativo conjunto entre la Fiscalía de Coahuila y la Fuerza Civil de Nuevo León, en las inmediaciones de la zona metropolitana de Monterrey, donde presuntamente intentaba huir.

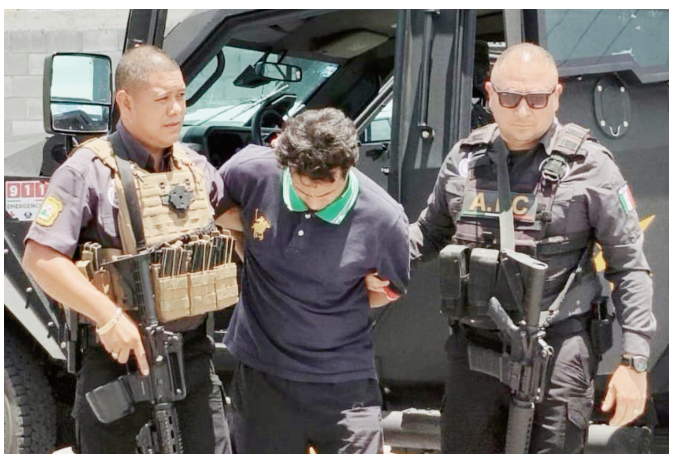

Luis "N" fue detenido en Nuevo León y trasladado bajo fuertes medidas de seguridad al penal de Saltillo.

Brisa "N", de 12 años, fue reportada como desaparecida el 8 de junio y su cuerpo fue localizado en Sabinas nueve días después.

En conferencia de prensa, el fiscal detalló que ya se integran las pruebas necesarias para continuar con el proceso judicial en contra de Luis "N", y que será en el transcurso del día cuando se realice la necropsia de ley para determinar con certeza la causa del fallecimiento de Brisa "N".

LOCAL / PÁG. 2

FISCALÍA GENERAL DEL ESTADO
REPORTE DE BÚSQUEDA
N° 061/2025
911 EMERGENCIAS
PROTOCOLO ALBA

BRISA IZELA CASTELLANOS MARQUEZ

FECHA DE NACIMIENTO:	13 ENERO 2013.
EDAD:	12 AÑOS.
NACIONALIDAD:	MEXICANA.
GENERO:	FEMENINO.
TIPO DE CABELLO:	LACIO.
COLOR:	CASTAÑO.
ESTATURA:	1.53 MTS.
PESO:	55 KG.
DESCRIPCIÓN DE ROPA:	SIN REFERENCIA.
SEÑAS PARTICULARES:	CICATRIZ EN EL CODO DERECHO.
FECHA DE LOS HECHOS:	8 JUNIO 2025.
LUGAR DE LOS HECHOS:	NUEVA ROSITA, COAHUILA.
FECHA DE REPORTE:	10 JUNIO MAYO 2025.

HECHOS: EL DIA 8 DE JUNIO DE 2025 FUE VISTA POR ULTIMA VEZ EN SU DOMICILIO EN LA COLONIA MORELOS APROXIMADAMENTE A LAS 17:00 HORAS, HASTA EL DIA DE HOY SE DESCONOCE SU PARADERO.

SI CONOCES SU PARADERO O LA HAS VISTO, FAVOR DE INFORMAR A LOS TELEFONOS DE LA FISCALIA DE PERSONAS DESAPARECIDAS.
911
(844) 4380700

7 503003 854005

ESCANEA AQUÍ

@periodico_lavoz

/PeriodicoLaVozMX

Score!

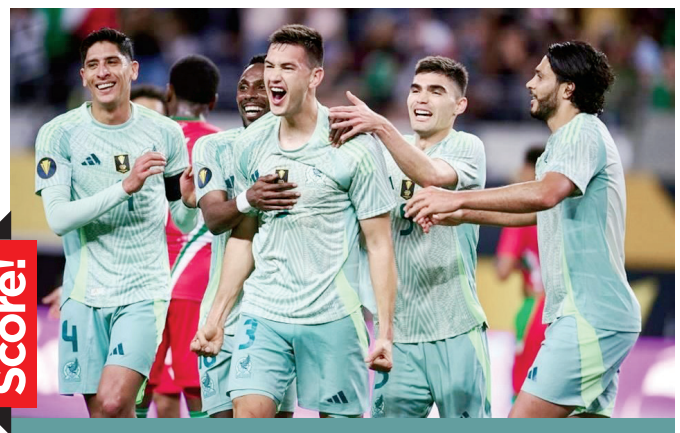

COMANDA MONTES TRIUNFO DE MÉXICO

Gracias a dos goles del central César Montes, la Selección Mexicana derrota 2-0 a Surinam y es líder del Grupo A de la Copa Oro.

Llevamos obras sociales a todas las regiones: Manolo

AFECTA INCERTIDUMBRE EL TEMA ARANCELARIO

AZUCENA TENORIO

SAN BUENAVENTURA, COAHUILA.- El gobernador de Coahuila, Manolo Jiménez Salinas, hizo un llamado a que se definan con claridad las reglas del juego en materia arancelaria entre México y Estados Unidos, al considerar que la incertidumbre actual está afectando directamente la toma de decisiones de inversionistas nacionales y extranjeros.

Durante su visita a San Buenaventura, el mandatario estatal reiteró que, si bien la relación con el país vecino es buena y las alianzas son fundamentales, es necesario alcanzar un acuerdo final que brinde certidumbre a los sectores económicos.

"Para nosotros siempre las alianzas son importantes. La relación con Texas y con Estados Unidos es fundamental; el 50 por ciento de las inversiones internacionales que llegan a Coahuila son estadounidenses. Ayer nos reunimos con las cónsules de Estados Unidos y platicamos sobre el tema de seguridad, la parte comercial y de inversiones", expresó.

LOCAL / PÁG. 2

Vivió Brisa una vida de abuso

CARLOS MACIAS / LA VOZ
www.periodicolavoz.com.mx

NUEVA ROSITA, COAH.- A siete meses del asesinato de Jimena Alejandra Medina Márquez que conmocionó a la región carbonífera, y cuyo proceso penal contra los presuntos responsables continúa en desarrollo, la muerte violenta de Brisa Izela de apenas 12 años de edad, una vez más cimbra a la sociedad.

Después de 10 días de haber sido reportada como desaparecida, la "niña boxeadora" como fue identificada por última fotografía en vida, luchaba todos los días por sobrevivir a problemas de desintegración familiar, por lo cual su incursión al deporte de los puños representaba su única terapia para buscar desahogar sus penas.

LOCAL / PÁG. 2