Score!

# No se hacen daño

# De Dinamarca... a hospitales sin quirófanos

LA VOZ DE PIEDRAS NEGRAS

$10.00 Ejemplar
Miércoles 2 de Abril de 2025

Año XXXVIII No. 13,763
Piedras Negras, Coahuila

Fuga de agua calle Moral.

## Viven en el abandono en Villas del Carmen

Desde drenajes colapsados y calles en mal estado, hasta basureros clandestinos y espacios de recreación deteriorados

**EXZAEL BECERRIL / LA VOZ**
www.periodicolavoz.com.mx

PIEDRAS NEGRAS, COAH. - En esta edición de La Voz en tu Colonia, visitamos la colonia Villas del Carmen, un sector que enfrenta diversas problemáticas que afectan gravemente la calidad de vida de sus habitantes. Desde drenajes colapsados y calles en mal estado, hasta basureros clandestinos y espacios de recreación deteriorados, los vecinos han alzado la voz para exigir la intervención de las autoridades.

Drenajes colapsados y aguas residuales: un foco de infección

Uno de los problemas más urgentes en la colonia es la acumulación de aguas residuales en diversas calles. En la calle Moral, los vecinos reportan una fuga que ha permanecido sin atención por más de 15 días

El señor Fidel, residente del sector, expresó su molestia: "El olor es insoportable y la acumulación de agua favorece la proliferación de mosquitos, lo que pone en riesgo nuestra salud. Es una situación insoportable y necesitamos una solución urgente".

En la calle Puente Internacional, otro drenaje colapsado ha sido una constante preocupación para los vecinos durante más de un año. La señora María del Socorro lamentó la falta de respuesta de las autoridades: "Este problema lleva años y nadie hace nada. Mi esposo y yo solíamos sentarnos afuera por las tardes, pero desde que apareció esta fuga, es imposible.

LOCAL / PÁG. 3

Basura por distintas calles de la colonia.

PROPUESTA ESTÁ EN EL CONGRESO

# Propone MJS reforzar acciones contra el CO

**HILDA SEVILLA / LA VOZ**
www.periodicolavoz.com.mx

SALTILLO, COAH. - La presidenta de la Junta de Gobierno en el Congreso del Estado, Luz Elena Morales Núñez, informó que la iniciativa presentada por el Gobernador Manolo Jiménez Salinas fue turnada para su análisis a las comisiones de Gobernación y Seguridad Pública.

Esta propuesta tiene como objetivo robustecer las estrategias de seguridad, enfocándose en una mayor prevención, disuasión, contención y desactivación de riesgos relacionados con el crimen organizado.

Entre los puntos clave de la iniciativa destaca la creación de la llamada Policía Violeta, una nueva unidad destinada a la prevención y atención de la violencia de género.

Este cuerpo de seguridad tendrá presencia en los 38 municipios de la entidad, con el fin de garantizar la protección de las mujeres en situaciones de riesgo.

Además, la propuesta incluye avances en áreas de inteligencia y la formación de un grupo antinarcóticos, ya en proceso conforme a la legislación vigente; sin embargo, para consolidar su operatividad y darle un marco legal adecuado, será necesario incorporarlos en la nueva Ley Orgánica de la Secretaría de Seguridad.

La legisladora señaló que la reforma a la seguridad propuesta por el gobernador busca no solo modernizar los métodos de combate al crimen, sino también incorporar tecnologías digitales en las investigaciones y tareas de inteligencia, un paso fundamental en la lucha contra la delincuencia organizada.

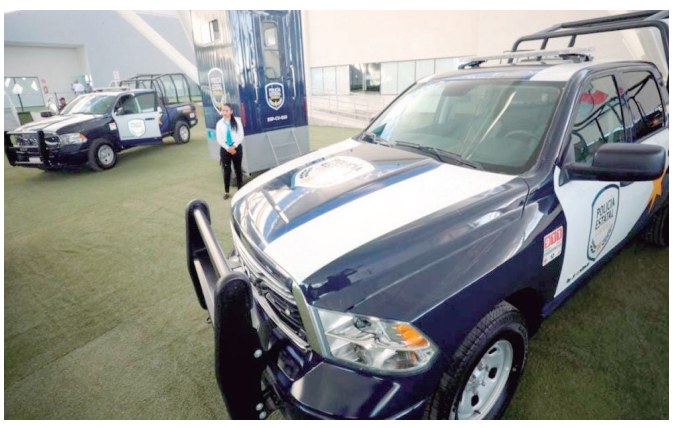

La legisladora señaló que la reforma a la seguridad propuesta por el gobernador busca no solo modernizar los métodos de combate al crimen, sino también incorporar tecnologías digitales.

LOCAL / PÁG. 2

LOCAL / PÁG. 2

EN NUEVO LEÓN

## Comparte Gobernador exitoso "Modelo de Seguridad Coahuila"

Presenta estrategia de seguridad a alumnos y maestros de la Escuela de Gobierno y Transformación Pública del Tec de Monterrey

periodicolavoz.com.mx
@periodico_lavoz

POR ARANCELES DE EE.UU.

## Prevén inflación y desempleo

Empresarios advierten impacto en precios, inversión y empleo

**EMILIO GALLEGOS / LA VOZ**
www.periodicolavoz.com.mx

PIEDRAS NEGRAS, COAH. - La reciente aplicación de aranceles a las exportaciones mexicanas hacia Estados Unidos podría desencadenar inflación, carestía y pérdida de empleos en el país, alertaron líderes empresariales.

Héctor Rodríguez López, presidente de la Cámara Nacional de Comercio, Servicios y Turismo (CANACO) en Piedras Negras, advirtió que la medida impulsada por el gobierno de Donald Trump afectará no solo a México, sino también a la economía estadounidense.

Cámaras empresariales prevén una posible inflación y carestía tras aplicación de aranceles a México.

El empresario señaló que, hasta el momento, se conoce el impacto de los aranceles en la industria automotriz, lo que elevaría el costo de los vehículos tanto en México como en EE.UU., reduciendo ventas y colocando en desventaja a las armadoras establecidas en el país frente a competidores chinos y europeos.

LOCAL / PÁG. 2

A COMERCIANTES

## Preocupa alza de robos en P. Negras

**EMILIO GALLEGOS / LA VOZ**
www.periodicolavoz.com.mx

PIEDRAS NEGRAS, COAH. - El reciente incremento de robos a tiendas de conveniencia ha encendido las alarmas en el sector empresarial de la ciudad, que ve con preocupación el repunte de estos delitos.

Héctor Rodríguez López, presidente de la Cámara Nacional de Comercio, Servicios y Turismo (CANACO) en Piedras Negras, reconoció que este fenómeno no es nuevo, pero advirtió que atraviesa ciclos de alza que afectan a negocios como farmacias y tiendas de autoservicio.

"Siempre ha existido, pero hay temporadas en las que, por alguna razón, estos hechos delictivos se disparan. Somos una ciudad en crecimiento, con personas que llegan de distintos lugares y traen consigo diversas problemáticas", señaló Rodríguez López.

El dirigente empresarial también alertó sobre el impacto de la drogadicción en la seguridad pública, pues considera que es un factor que contribuye al aumento de robos y otros delitos.

Ante esta situación, CANACO trabajará en conjunto con la Fiscalía del Estado y las fuerzas de seguridad para reforzar las estrategias de prevención y disuasión del crimen en la ciudad.

7 503003 854005