LA VOZ
DE PIEDRAS NEGRAS

$10.00 Ejemplar
Jueves 28 de Marzo de 2024

Año XXXVII No. 13,395
Piedras Negras, Coahuila

Nación

Halago, que un ignorante hable mal de mí, dice Milei de AMLO

@periodico_lavoz /PeriodicoLaVozMX

EL DOMINGO DE PASCUA

No se permitirá encender fuego

Se hace un llamado a las familias que salgan a lugares recreativos llevar comida fría que no necesite cocinar ya que no estará permitido encender fogatas

MARÍA FLORES / LA VOZ
www.periodicolavoz.com.mx

PIEDRAS NEGRAS, COAH. - Protección Civil y Bomberos de Piedras Negras, ha lanzado un urgente llamado a la población para abstenerse de encender fuego en campos abiertos durante este periodo vacacional, debido a que esta práctica es la principal causa de grandes incendios, especialmente en esta temporada, donde el factor del viento aumenta la probabilidad de que el fuego se propague rápidamente.

Francisco Contreras, comandante de Bomberos, hizo hincapié en la importancia de extremar precauciones al visitar áreas al aire libre durante esta temporada vacacional. En caso de encender fuego para cocinar alimentos, es crucial asegurarse de apagar completamente las llamas para evitar que una brasa encendida desencadene un incendio forestal. Es importante recordar que, durante la Semana Santa, las condiciones climáticas suelen presentar un alto riesgo de incendios.

LOCAL / PÁG. 2

VALUADAS EN 2 MILLONES DE PESOS

Decomisan metanfetaminas en el Puente II

Los agentes de CBP confiscaron los narcóticos y se produjo un arresto relacionado con el incidente

Decomisan en el puente dos un cargamento de droga valuada en más de dos millones de pesos.

EXZAEL BECERRIL / LA VOZ
www.periodicolavoz.com.mx

EAGLE PASS, TX. - Agentes de Aduana y Protección Fronteriza (CBP, por sus siglas en inglés) decomisaron un valioso cargamento de metanfetaminas en el Puente Internacional Dos de Eagle Pass, valuado en aproximadamente 1.1 millones de dólares (alrededor de 2 millones de pesos).

El operativo tuvo lugar el pasado martes, cuando un agente federal remitió a una segunda inspección una camioneta pick-up particular conducida por un ciudadano mexicano.

La inspección, que contó con la asistencia de un oficial canino (K-9) y el sistema de inspección no intrusivo del vehículo, reveló la presencia de 120 libras, equivalentes a 54 kilos, de metanfetamina oculta dentro de los paneles laterales.

Los narcóticos tenían un valor estimado de 1.1 millones de dólares en el mercado.

Como resultado del decomiso, los agentes de CBP confiscaron los narcóticos y se produjo un arresto relacionado con el incidente.

Los Agentes Especiales de Seguridad Nacional están llevando a cabo una investigación exhaustiva sobre la incautación.

periodicolavoz.com.mx @periodico_lavoz

LOCAL / PÁG. 7

Coahuila sorprenderá a turistas y visitantes

Pueden disfrutarse en un clima de paz y seguridad, afirma el Gobernador Manolo Jiménez

HASTA EL 1 DE OCTUBRE

Extienden decreto para regularizar "chocolates"

La extensión del decreto beneficia a numerosas familias que aprovechan la oportunidad brindada para legalizar sus unidades

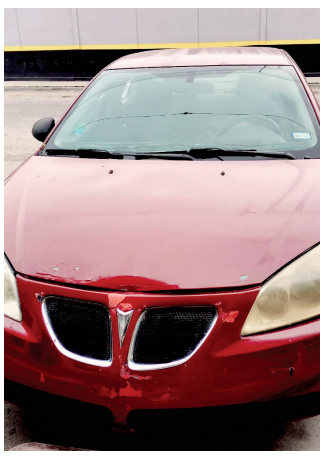

Extienden decreto para regularizar autos chocolate.

MARÍA FLORES / LA VOZ
www.periodicolavoz.com.mx

PIEDRAS NEGRAS, COAH. - El Gobierno Federal anunció una nueva ampliación del decreto de regularización de autos chocolate, extendiendo el plazo hasta el 1 de octubre de 2024.

Esta medida busca facilitar la regularización de vehículos usados de procedencia extranjera, y está extensión representa la octava prórroga al decreto.

El licenciado Raúl Villarreal, destacó que esta extensión se mantendrá hasta el final del actual sexenio, sin embargo, la ampliación no está exenta de controversia, ya que ha suscitado preocupación sobre su impacto en el mercado interno y el incremento de prácticas corruptas para permitir la entrada de unidades de contrabando.

En los módulos del Registro Público Vehicular (REPUVE), se ha observado una demanda creciente de engomados debido a la alta demanda de la regularización de vehículos.

La extensión del decreto beneficia a numerosas familias que aprovechan la oportunidad brindada para regularizar sus unidades.

EN TRES MESES VAN 7

Alarma aumento de suicidios en Acuña

Entre los factores recurrentes destacan el consumo de sustancias ilícitas y los problemas sentimentales

ÁNGEL GARCÍA / LA VOZ
www.periodicolavoz.com.mx

CIUDAD ACUÑA, COAH. - El preocupante incremento de suicidios durante el primer trimestre del año ha generado alarma en la región norte 2, con un total de al menos 7 casos registrados.

El delegado de la Fiscalía General de Justicia en la región norte 2, Mario Castro Narro ha expresado su inquietud ante esta situación y ha señalado la necesidad de implementar medidas para abordar este problema.

Entre los factores recurrentes en estos trágicos sucesos, se destacan el consumo de sustancias ilícitas y los problemas sentimentales, que suelen ser las principales causas que llevan a las personas a tomar la fatal decisión.

"Es evidente que estos casos requieren una atención especializada y un trabajo conjunto entre autoridades y la comunidad. Es fundamental que las familias estén atentas y brinden el apoyo necesario a quienes puedan estar atravesando por situaciones difíciles", comentó Castro Narro.

LOCAL / PÁG. 2